

VALSTS ZEMES DIENESTS

TELPU GRUPAS KADASTRĀLĀS UZMĒRĪŠANAS LIETA

Telpu grupas kadastra apzīmējums:.....01000160097002006
Nosaukums:.....Dzīvoklis
Adrese:.....Priežu iela 6 - 6, Rīga
Kadastrālās uzmērīšanas datums:.....25.10.2018

Reģionālās nodaļas vadītājs (pilnvarotā persona):

Valsts zemes dienests
Kadastrālās nodaļas
Kadastrālās informācijas centrs
Kadastrālās informācijas nodaļas
Kadastrālās informācijas konsultants

(vārds, uzvārds)



(paraksts)

Datums: 2018 gada 5. novembrī

Telpu grupas kadastrālās uzmērīšanas lieta

1. Kadastra objekta identifikators

1.1. Telpu grupas kadastra apzīmējums:.....0100016009700200

1.2. Nekustamā īpašuma kadastra numurs:.....Na

10. Būves pamatdati

10.1. Būves kadastra apzīmējums:.....0100016009700

10.1.1. Adrese:.....Priežu iela 6, Rīga

10.1.2. Nosaukums:.....Dzīvojamā ēka

10.1.3. Galvenais lietošanas veids:.....1122 - Triju vai vairāku dzīvokļu māja

10.1.4. Kopējā platība (m²):.....317

10.1.5. Apbūves laukums (m²):.....186

10.1.6. Virszemes stāvu skaits:.....

10.1.7. Pazemes stāvu skaits:.....

10.1.8. Telpu grupu skaits:.....

10.1.9. Eksploatācijā pieņemšanas gads(-i):.....N

10.1.10. Eksploatācijas uzsākšanas gads:.....19

10.1.11. Nolietojums (%):.....

10.1.12. Nolietojuma aprēķina datums:.....N

10.1.13. Kadastrālās uzmērīšanas datums:.....25.10.20

10.1.14. Būve ir pirmsreģistrēta:.....

10.1.15. Veicot kadastrālo uzmērīšanu, būve apvidū nav konstatēta:.....

10.1.16. Būve atrodas vai daļēji atrodas uz zemes vienības ar kadastra apzīmējumu:.....

01000160097

10.1.17. Funkcionāli saistīto ēku kadastra apzīmējumi:.....N

11. Būves tips

11.1. Būves kadastra apzīmējums:.....0100016009700

Tipa kods	Tipa nosaukums
11220103	Daudzdzīvokļu 3-5 stāvu mājas

12. Būves konstruktīvie elementi

12.1. Būves ar kadastra apzīmējumu 01000160097002 konstruktīvie elementi:

Nosaukums	Konstrukcijas veids	Materials	Eksploatācija pieņemšanas gads(-i)	Eksploatācijas uzsākšanas gads	Nolietojums (%)
Pamati	Nav	Laukakmens	Nav	1908	45
Ārsienas un karkasi	Nav	Silikātkieģeļi	Nav	1908	55
Pārsegumi	Nav	Kokmateriāli	Nav	1908	55
Ļūms (segums)	Nav	Azbestcements	Nav	1908	50

13. Būves apjoma rādītāji

13.1. Būves ar kadastra apzīmējumu 01000160097002 apjoma rādītāji:

Apjoma rādītāja veids	Apjoma rādītāja nosaukums	Apjoms un mērvienība	Tipa/ elementa kods	Tipa/ elementa nosaukums
Apbūves laukums	Nav	186.4 apbūves laukuma kv.m.	Nav	Nav
Kopējā platība	Nav	317.6 kv.m.	Nav	Nav
Būvtilpums	Nav	1564 kub.m.	Nav	Nav

14. Kopējās platības sadalījums pa platību veidiem

14.1. Telpu grupa ar kadastra apzīmējumu.....01000160097002

14.1.1. Kopējā platība (m²).....

14.1.1.1. Lietderīgā platība (m²).....

14.1.1.1.1. Dzīvokļu kopējā platība (m²).....

Izdrukas ID: 390002246251	Izdrukas datums: 29.10.2018	2 no 3
---------------------------	-----------------------------	--------

Skaidrojumi:

Nav – Kadastra informācijas sistēmā dati nav reģistrēti; Neregistrē – atbilstoši normatīvajiem aktiem dati netiek reģistrēti

14.1.1.1.1.1. Dzīvokļu platība (m ²).....	24
14.1.1.1.1.1.1. Dzīvojamā platība (m ²).....	16
14.1.1.1.1.1.2. Dzīvokļu palīgtelpu platība (m ²).....	8
14.1.1.1.1.2. Dzīvokļu ārtelpu platība (m ²).....	0
14.1.1.1.2. Nedzīvojamo telpu platība (m ²).....	0
14.1.1.1.2.1. Nedzīvojamo iekštelpu platība (m ²).....	0
14.1.1.1.2.2. Nedzīvojamo ārtelpu platība (m ²).....	0
14.1.1.2. Koplietošanas palīgtelpu platība (m ²).....	0
14.1.1.2.1. Koplietošanas iekštelpu platība (m ²).....	0
14.1.1.2.2. Koplietošanas ārtelpu platība (m ²).....	0

16. Telpu grupas pamatdati

16.1. Telpu grupas kadastra apzīmējums:.....	01000160097002006
16.1.1. Adrese:.....	Priežu iela 6 - 6, Rīga
16.1.2. Nosaukums:.....	Dzīvoklis
16.1.3. Lietošanas veids:.....	1122 - Triju vai vairāku dzīvokļu mājas dzīvojamo telpu grupa
16.1.4. Stāvs (stāvi), kurā atrodas telpu grupa:.....	2
16.1.5. Telpu skaits:.....	3
16.1.6. Kopējā platība (m ²):.....	24
16.1.7. Kadastrālās uzmērīšanas datums:.....	25.10.2018
16.1.8. Eksploatācijā pieņemšanas gads(-i):.....	Nav
16.1.9. Telpu grupa ietilpst dzīvokļa īpašumā ar kadastra numuru:.....	Nav
16.1.10. Telpu grupa ietilpst būvē ar kadastra apzīmējumu:.....	01000160097002
16.1.11. Būve atrodas vai daļēji atrodas uz zemes vienības ar kadastra apzīmējumu:.....	01000160097

17. Telpu grupas kopējās platības sadalījums pa telpu veidiem un telpu raksturojošie rādītāji

17.1. Telpu grupas kadastra apzīmējums:.....01000160097002006

Numurs	Nosaukums	Veids	Stāvs	Augstums (m)	Mazākais augstums (m)	Lielākais augstums (m)	Platība (m ²)	Eksploatācijā pieņemšanas gads(-i)
1	Virtuve	2 - Dzīvokļa palīgtelpa	2	2.95	2.95	2.95	6.3	Nav
2	Dzīvojamā istaba	1 - Dzīvojamā telpa	2	2.96	2.96	2.96	16	Nav
3	Iekštelpa	2 - Dzīvokļa palīgtelpa	2	2.95	2.95	2.95	1.7	Nav

18. Labiekārtojumi

18.1. Telpu grupas kadastra apzīmējums:.....01000160097002006

Reģistrētie labiekārtojumi	Noteikšanas veids (ja ir)	Apjoms (ja ir)
Apkure. Vietējā. Krāsns	Apvidū ir konstatēts	
Aukstā ūdens apgāde. Centralizētā	Apvidū ir konstatēts	
Citi, iepriekš neklasificēti, labiekārtojumi. Vanna / duša	Apvidū ir konstatēts	
Elektroapgāde. Centralizētā	Apvidū ir konstatēts	
Gāzes apgāde. Centralizētā	Apvidū ir konstatēts	
Kanalizācija. Centralizētā	Apvidū ir konstatēts	
Karsā ūdens apgāde. Individuālā	Apvidū ir konstatēts	
Kurināmais. Cietais	Apvidū ir konstatēts	
Vēdināšana. Dabiskā	Apvidū ir konstatēts	

18.1.1. Labiekārtojumu datums:25.10.2018

Būves punkta koordinātas
Latvijas koordinātu sistēmā LKS-92

Punkta nr	x	y
2	316711.22	507689.31

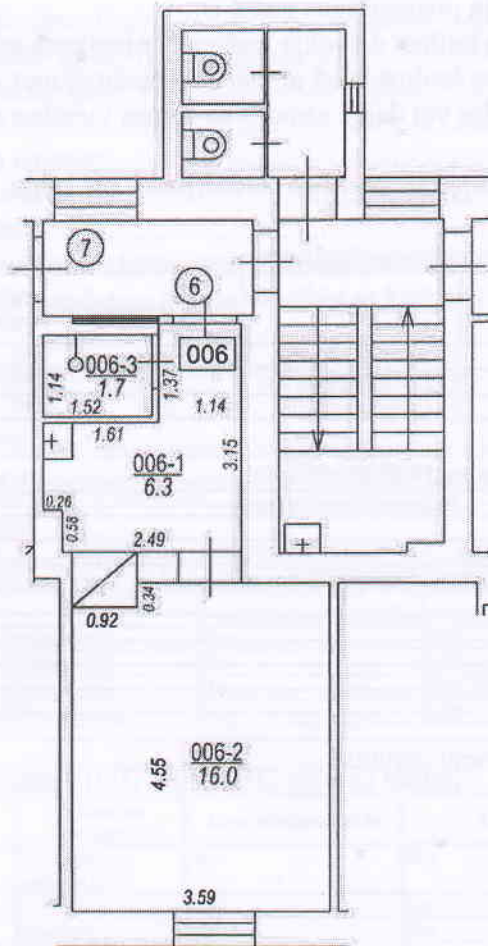
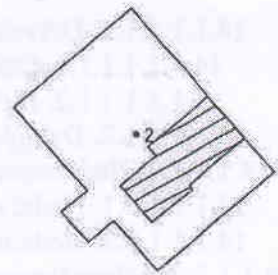

TELPU GRUPAS PLĀNS		
KADASTRA APZĪMĒJUMS	MĒROGS	LPP
01000160097002006	1 : 100	4